LEO PRESS®

LÉONWOOD® Das Blockhaus.

FACH SCHRIFTEN VERLAG

9/10-2015 September/Oktober
€ 1,00 · Österreich € 1,20
Schweiz sfr 1,90 · BeNeLux € 1,20
Italien € 1,40 · Slowenien € 1,40
Slowakei € 1,40 · Griechenland 1,60 €

4 198091 301000 10

profertighaus

pro fertighaus

nur 1 Euro

Erhältlich im App Store
Jetzt auch fürs iPad unter „Fachschriften“

FAKTEN

Hersteller: Léon Wood Holz-Blockhaus
03185 Teichland
Tel. 035601/88888
Weitere Häuser: www.bautipps.de/leonwood
Entwurf: Ontario
Maße: 11,20 x 12,00 m
Wohnfläche: EG 94 m², OG 70,5 m²
Bauweise: Zweischalige Blockbauweise mit Korkdämmung, 42 Grad Satteldach, Wärmepumpe
Preise: müssen direkt beim Hersteller erfragt werden

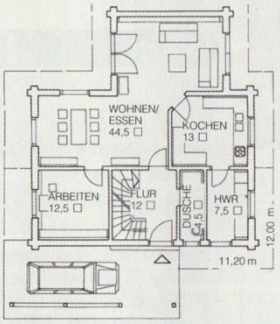

ERDGESCHOSS

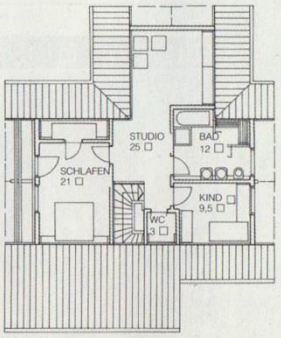

OBERGESCHOSS

LÉON WOOD ONTARIO

Klassische Blockhausoptik mit aufeinandergestapelten Bohlen und Eckverkämmung, aber dennoch eine mit Kork gedämmt zweischalige Konstruktion. Ein Objekt also für die Liebhaber des Tradionellen mit der Effizienz des Modernen. Das großzügig verglaste Dreigiebelhaus dient drei Personen als Zuhause mit offenem Wohnkonzept im Erdgeschoss (plus Arbeitszimmer) und mit den Rückzugsräumen für Eltern und Kind unterm Dach. Ein architektonisches Bekenntnis zum Holzbau, der innen wie außen seinen Baustoff nicht verbirgt.

Haben Sie noch Fragen? Nehmen Sie Kontakt mit uns auf.
Mauster Dorfstraße 78 in 03185 Teichland OT Maust oder Tel. +49 35601 88 888
http://www.leonwood.de