ratgeberbauen
www.ratgeberbauen24.de
BAUEN | SANIEREN | RENOVIEREN | WOHNEN
ADVERTORIAL

Die Leichtigkeit des Seins

Leichtigkeit macht uns glücklich, Natürlichkeit entspannt. Das Holz-Blockhaus „Westwind" erfüllt diese Sehnsucht im Wohnen.

Sitzt man in diesem hübschen Blockhaus im Wohn-/Essbereich, fühlt man sich wie draußen in der Natur, denn viel Glas ist hier Programm. Die winklige Glasfront zaubert viel Licht in den Raum und ermöglicht einen umfassenden Blick auf den Garten oder die umgebende Landschaft. Der große Hauptraum symbolisiert die Idee der Luftigkeit und bietet viel Platz zum Wohlfühlen. Die restlichen Räume, wie das elterliche Schlafzimmer und das Kinderzimmer, sind von praktischem Schnitt, sodass jedes Möbelstück seinen Platz findet.

Das Baumaterial Holz filtert Schadstoffe und schlechte Gerüche aus der Luft. Zudem ist es dampfdiffusionsoffen, das heißt, dass Holz die überschüssige Feuchtigkeit von den Wänden aufnimmt und bei Bedarf wieder abgibt. Das schafft eine konstant angenehme Raumatmosphäre, in der Schimmel keine Chance hat. Der Wandaufbau, eine Doppelwand aus Blockbohlen mit Korkdämmung, sorgt für ausgezeichnete Wärmedämmeigenschaften und verhindert Heizenergieverluste. Die sehr gute Isolierungswirkung des Holzes und des Korkschrots sorgt zudem für eine hohe thermische Behaglichkeit. Zwischen der Raumluft und der inneren Oberfläche der Wandk besteht eine geringe Temperaturdifferenz. Selbst bei kalter Außenluft bleibt so die Temperatur an der inneren Wandfläche angenehm warm.

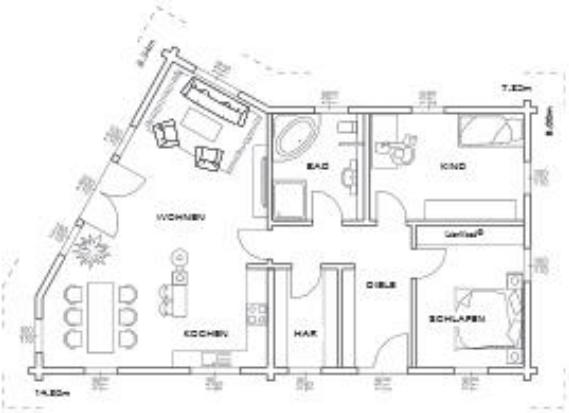

Kork ist wie Holz ein nachwachsender Rohstoff. Als ein reines Naturprodukt schont dieses Holzhaus nachhaltig unsere Umwelt. Es ist ideal, um es als Wochenend- oder Feriendomizil zu nutzen – entweder in einer kleinere Variante oder als Wohnhausausführung.

Daten & Fakten

Hersteller:	LéonWood
Haustyp:	Blockhaus „Westwind"
Wohnfläche/Maße:	99 m² / 14 m x 9 m
Dach:	Pultdach
Dämmung:	Kork
Wand:	Bio-Doppelwand
Preis:	auf Anfrage

Haben Sie noch Fragen? Nehmen Sie Kontakt mit uns auf.
Mauster Dorfstraße 78 in 03185 Teichland OT Maust oder Tel. +49 35601 88 888
http://www.leonwood.de