FERTIGHAUS aktuell – Ausgabe 2/2015: Juli/August/September

Modernes Rundstammhaus

Freundlich, warm und vor allem facettenreich: Mit ihrem Musterhaus „Mikado" unterstreicht der Haushersteller LéonWood einmal mehr die vielfältigen Möglichkeiten des natürlichen Baustoffs Holz. Dabei beeindruckt vor allem die harmonische Kombination von traditioneller Blockhausarchitektur und modernem Bauhauskonzept. Der absolute Blickfang außen ist die markante Pultdachkonstruktion mit ihrem weiten Dachüberstand, die gerade bei hochsommerlichen Temperaturen die Aufgabe eines willkommenen Schattenspenders übernimmt. Gemütlich und modern geht es auch hinter der Eingangstür zu mit großzügigen Räumlichkeiten, die viel Bewegungsraum für vier Personen bieten. Ob ein Gästezimmer, ein Homeoffice für den Hausherrn oder eine praktische Abstellkammer: Bei diesem Entwurf ist alles dabei. Eine weitere Besonderheit des Hauses ist die neue, nahezu setzungsfreie Rundbohle aus Fichte in Kombination mit der erstmals verbauten „Pentti®"-Eckverbindung, die für eine besonders dichte Gebäudehülle und damit geringe Energiekosten sorgt.

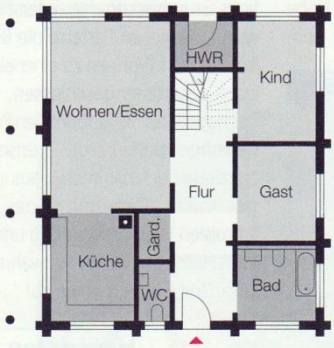

Hausdaten

Hersteller: LéonWood
Objekt: Musterhaus Mikado
Bauweise: massiv aus Blockbohlen
Wohnfläche: EG ca. 107 m²; DG ca. 71 m²
Dach: Pultdach, 7°
Jahresprimärenergiebedarf: 93 kWh/m²a (max. zulässig 97 kWh/m²a)
Preis: schlüsselfertig auf Anfrage; als Ausbauhaus ab OK Kellerdecke ab € 129.900,–

Mehr Infos: Herstelleradresse auf Seite 74